Montpellier SupAgro

Campus de La Gaillarde

Campus de La Valette
Institut des régions chaudes

Les parcours de formation en France

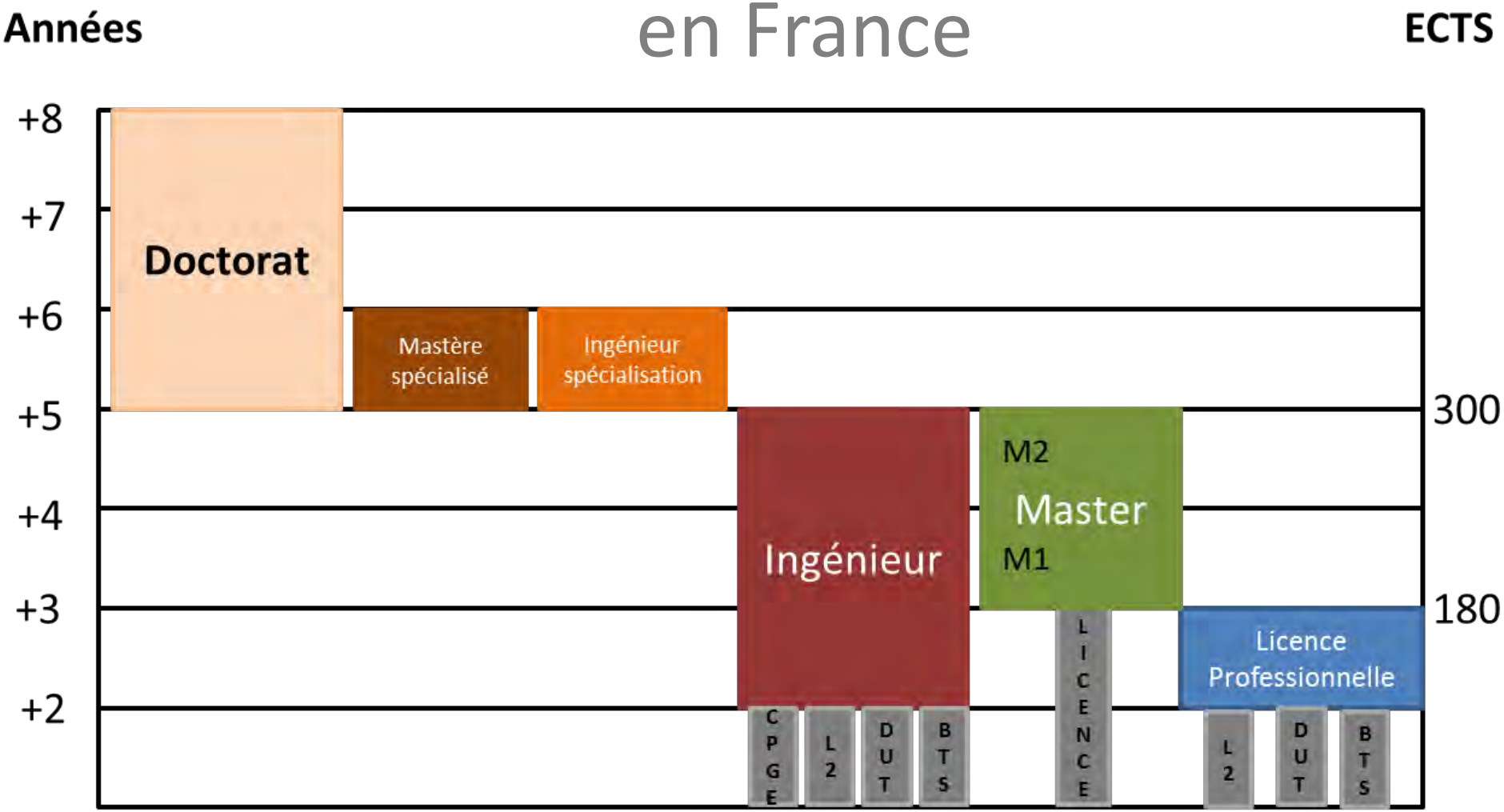

Montpellier SupAgro

Un grand établissement

750 élèves ingénieurs
850 inscrits en licences professionnelles, masters, mastères et doctorats

29% sont originaires de 90 pays

3 sites de formation au sud de la France:

- Montpellier
- Florac
- Salon de Provence

2 domaines expérimentaux

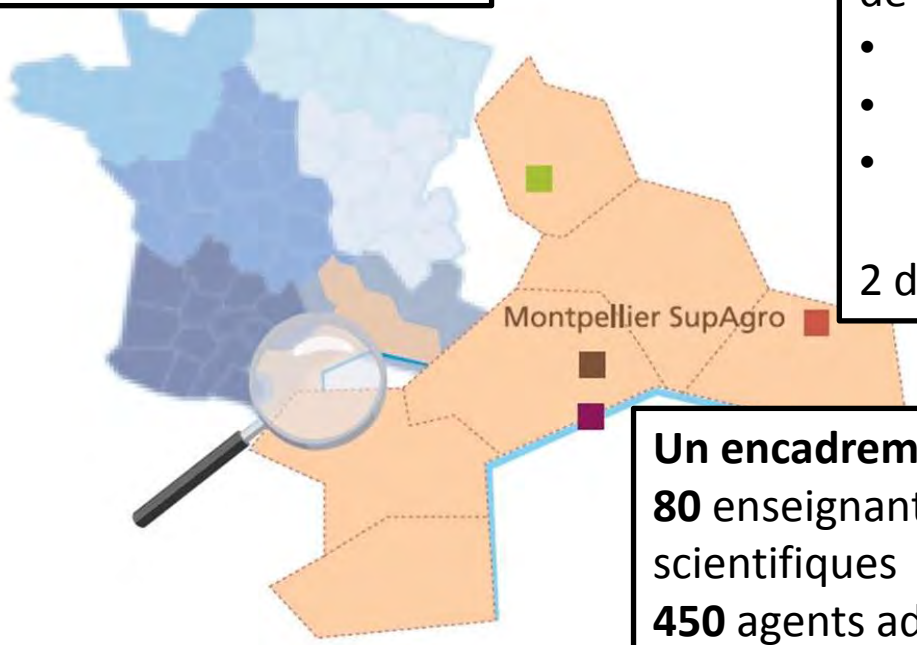

Un encadrement de haut niveau
80 enseignants chercheurs et cadres scientifiques
450 agents administratifs et techniques
345 intervenants extérieurs professionnels et chercheurs

Montpellier SupAgro

Une organisation au service des formations et de la recherche

- 4 départements de formation et 3 instituts thématiques
  - Biologie Ecologie
  - Milieux, productions ressources et systèmes
  - Sciences des agrobioprocédés
  - Sciences économiques sociales et de gestion
  - Régions chaudes
  - Hautes études de la vigne et du vin
  - Education à l'agroenvironnement
- 21 Unités de recherche en partenariat
- 10 services d'appui à la formation

Montpellier SupAgro

Une école ouverte sur l'international

Stages à l'étranger

Accompagnement à la recherche de stage

Un réseau de contacts important

Mobilités académiques (entrants en 1 e année)

68 universités partenaires sur tous les continents

1 semestre possible au cours du cursus

Diversité géographique des étudiants

Plus de 80 pays représentés sur l'ensemble du campus

Accueil des étudiants étrangers

Faire de votre passage à Montpellier SupAgro, un moment d'exception dans vos études

Accueil des étudiants étrangers : Faciliter l’intégration des nouveaux venus

- Deux campus d’été pour préparer les étudiants
- Accueil personnalisé à la gare ou à l'aéroport par leur parrain ou marraine
- Réunion d'accueil et un pot de bienvenue au 1er semestre
- Cours intensif de français Installation dans leur logement (3 résidences étudiantes situées à proximité du campus)
- Aide aux démarches administratives (visa, logement, assurance, bourse d'études, ouverture compte bancaire...)
- Suivi tout au long du séjour des étudiants confrontés à des difficultés administratives, financières ou de scolarité

Les activités physiques et sportives
esprit d'équipe et engagement

Une vie étudiante riche à Montpellier SupAgro

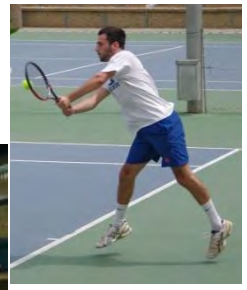

Un fort soutien aux activités
et aux initiatives étudiantes
(77 000 € en 2014-2015)

un stade de rugby et football, une piste de 400 m, trois terrains de tennis deux gymnases, salle de combat, salle de danse et mur d'escalade

Montpellier SupAgro

Une résidence des élèves conviviale

Montpellier SupAgro

Un cadre de vie exceptionnel

à 10 minutes du centre ville

à 30 minutes des plages

à 3h des montagnes

Une vie étudiante dans une ville étudiante

- 3e unité urbaine la plus étudiante : un habitant sur 4 est étudiant
- 2e ville étudiante française où il fait bon vivre (Palmarès l'Etudiant 2015-2016)
- 300 jours de soleil par an
- La ville est piétonne et les tramways aux motifs surréalistes vous mettent de bonne humeur pour la journée

Les masters internationaux

- Master « Sciences et technologies de l'agriculture, de l'alimentation et de l'environnement » : Master 3A
- Master Viticulture Oenologie : Vinifera
- Master en Développement Agricole Durable : Agris Mundus
- Master Changement climatique, agriculture et développement : Agriculture, Climate change, Transitions

Ingénieur agronome

Un profil de généraliste formé pour intervenir dans les secteurs de :

- L'agriculture
- L'agroalimentaire
- La gestion des ressources naturelles et des territoires

Une formation porteuse de valeurs, attachée à la pluridisciplinarité au service du développement durable.

Organisation des cursus

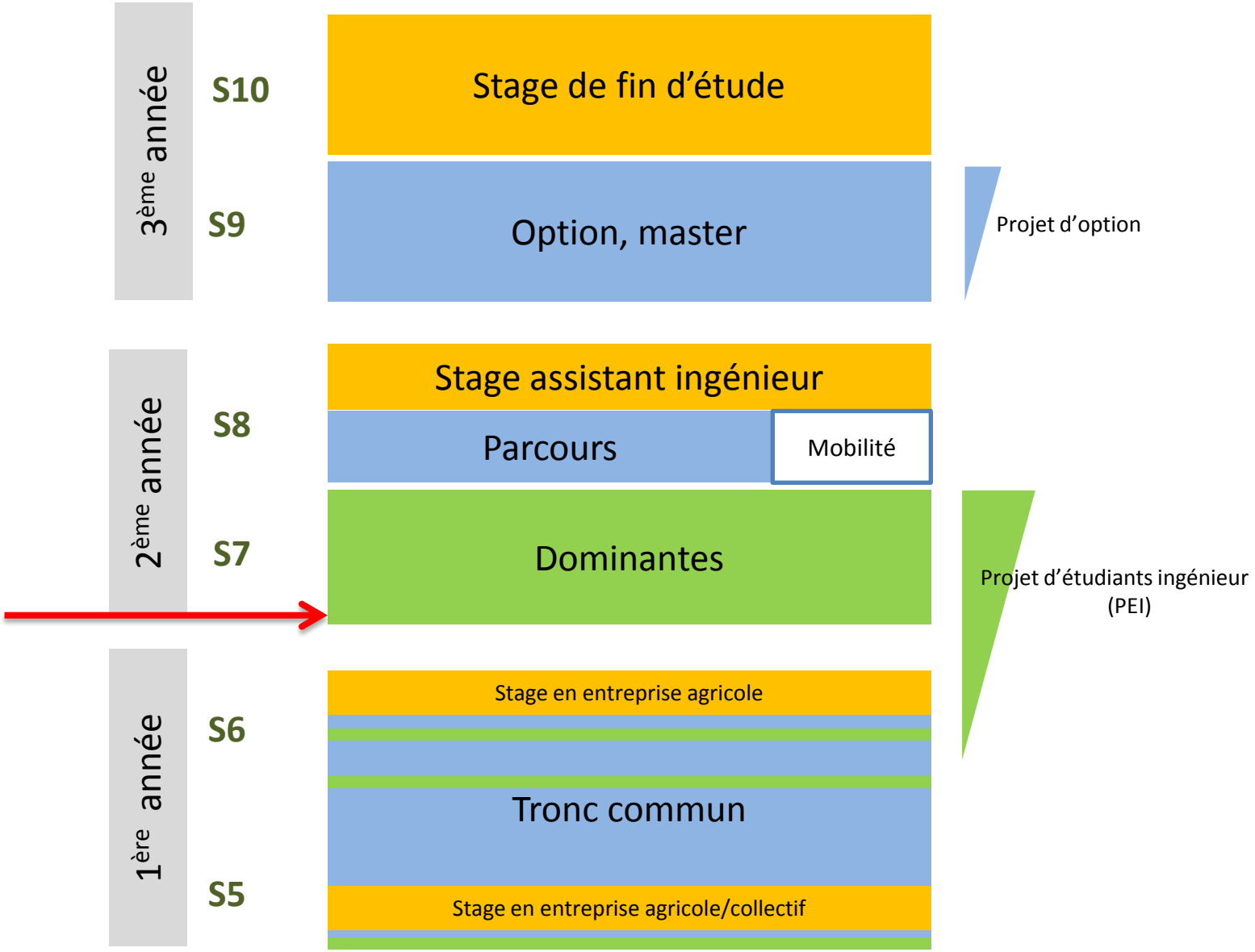

Dominantes

(sept 2016- janv 2017)

Vers des agricultures durables :

Systèmes de production, exploitation agricole, environnement, peuplement végétal, pâturage, élevage, diagnostic

Produits, procédés, entreprises :

bioproduits, nutrition, génie des procédés, performance, qualité, marketing, supply chain

Gestion des ressources naturelles :

biodiversité, climat, écosystème, paysage, économie, politique agricole, territoire, agriculture périurbaine, énergie, aménagement

Une palette d'options de 3ème année

- Agro-alimentaire et agro-industrie (AAIM)
- Agro-managers
- Amélioration des plantes et ingénierie végétale méditerranéennes et tropicales (Apimet)
- Agro-Tic, Technologies de l'information et de la communication
- Chimie et bioprocédés pour un développement durable (CB2D)
- Data science pour l'agronomie et l'agroalimentaire
- Systèmes d'élevage
- Gestion de l'eau, des milieux cultivés et de l'environnement (GEME)
- Production végétale durable (PVD)
- Protection des plantes et environnement (PPE)
- Territoires, ressources, politiques publiques et acteurs (Terppa)
- Viticulture – œnologie et diplôme national d'œnologue (VO)

Une formation au service de votre projet professionnel

- Des stages avec des responsabilités croissantes
- Des intervenants professionnels et des diplômés investis tout au long du cursus
  - cours, projets, séminaires, interviews
- Des ouvertures multiples :
  - à l'international (mobilité académique, stages),
  - vers la recherche (stage, thèse)
- Des situations des formations variées pour développer les compétences humaines de l'ingénieur
  - sorties, visites, travaux de groupes, présentations, posters, pédagogies innovantes

Un Ingénieur SAADS

Est formé pour contribuer

- à l'amélioration de la sécurité alimentaire,
- à l'augmentation des revenus des populations rurales,
- à la gestion durable des ressources naturelles,
- au développement du secteur agro-industriel dans les Pays du Sud

Les options de 3e année du cursus ingénieur SAADS

- Industrie Agroalimentaire pour le Sud - IAAS
- Ressources, systèmes agricoles et développement - RESAD
- Marchés Organisations Qualité et Services en appui aux agricultures du Sud - MOQUAS

Accueil en cycle ingénieur

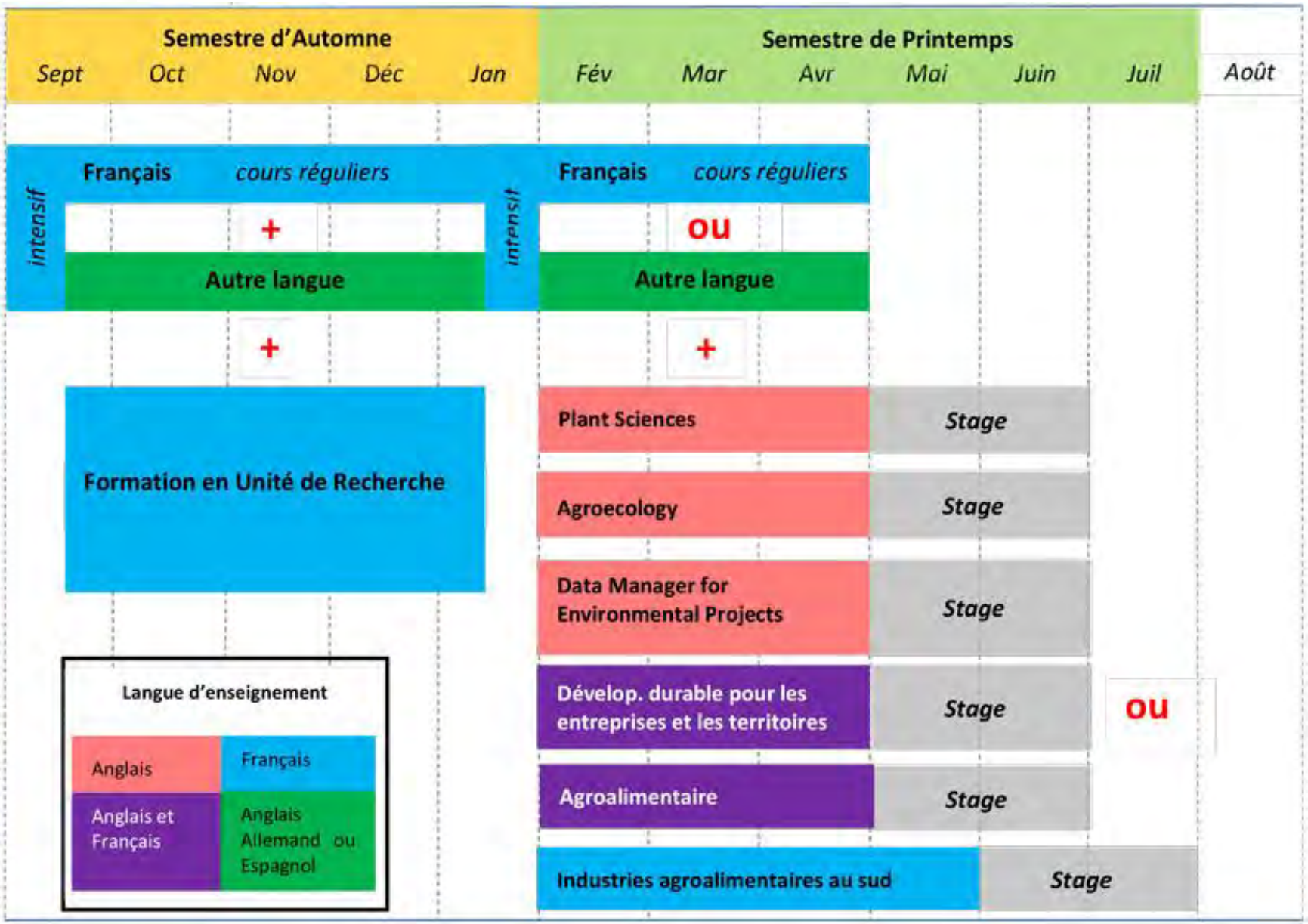

Ser